Datei: 21.11.18_Terminplan Container P3 - BA 2.PPL

Projektnummer: 2021.11

Terminplan

Container Parkplatz P3 - BA 2 / Planung und Ausführung

Pos	Vorgang	Dauer	Start	Ende
1				
2	CONTAINER PARKPLATZ P3			
3	Entwurfsplanung	30at	08.11.2021	17.12.2021
4	Erstellen Baugesuch	15at	17.01.2022	04.02.2022
5	Laufzeit Baugesuch	63at	07.02.2022	06.05.2022
6	Genehmigung	5at	09.05.2022	13.05.2022
7	Ausführungsplanung	44at	14.02.2022	14.04.2022
8	Ausschreibung Rohbau	42at	25.04.2022	24.06.2022
8.1	Erstellung LV	10at	25.04.2022	06.05.2022
8.2	Vervielfältigung / Versand	5at	09.05.2022	13.05.2022
8.3	Laufzeit LV	14at	16.05.2022	03.06.2022
8.4	Submission / Prüfung	8at	07.06.2022	17.06.2022
8.5	Vergabe	5at	20.06.2022	24.06.2022
9	Arbeitsvorbereitung Rohbau	30at	04.07.2022	12.08.2022
10	Herstellen Fundamente	40at	22.08.2022	17.10.2022
11	Verlegung Leitungen HLS+E	19at	24.10.2022	18.11.2022
12	Ausschreibung Container	52at	09.05.2022	22.07.2022
12.1	Erstellung LV	14at	09.05.2022	27.05.2022
12.2	Vervielfältigung / Versand	5at	30.05.2022	03.06.2022
12.3	Laufzeit LV / Submission	18at	07.06.2022	01.07.2022
12.4	Prüfung	10at	04.07.2022	15.07.2022
12.5	Vergabe	5at	18.07.2022	22.07.2022
13	Planung und Produktion Container	78at	01.08.2022	18.11.2022
14	Aufbau Container	10at	28.11.2022	09.12.2022
15	Ausbau Container	50at	09.01.2023	17.03.2023
16	Herstellen Aussenanlagen / Spielflächen	58tt	07.11.2022	27.01.2023
17	Herstellen Treppen / Rampen / Podest Eingangsbereich	25at	06.02.2023	10.03.2023
18	Übergabe		04.04.2023	04.04.2023
19	Umzug (Osterferien)	5at	06.04.2023	14.04.2023
20				
21	.			

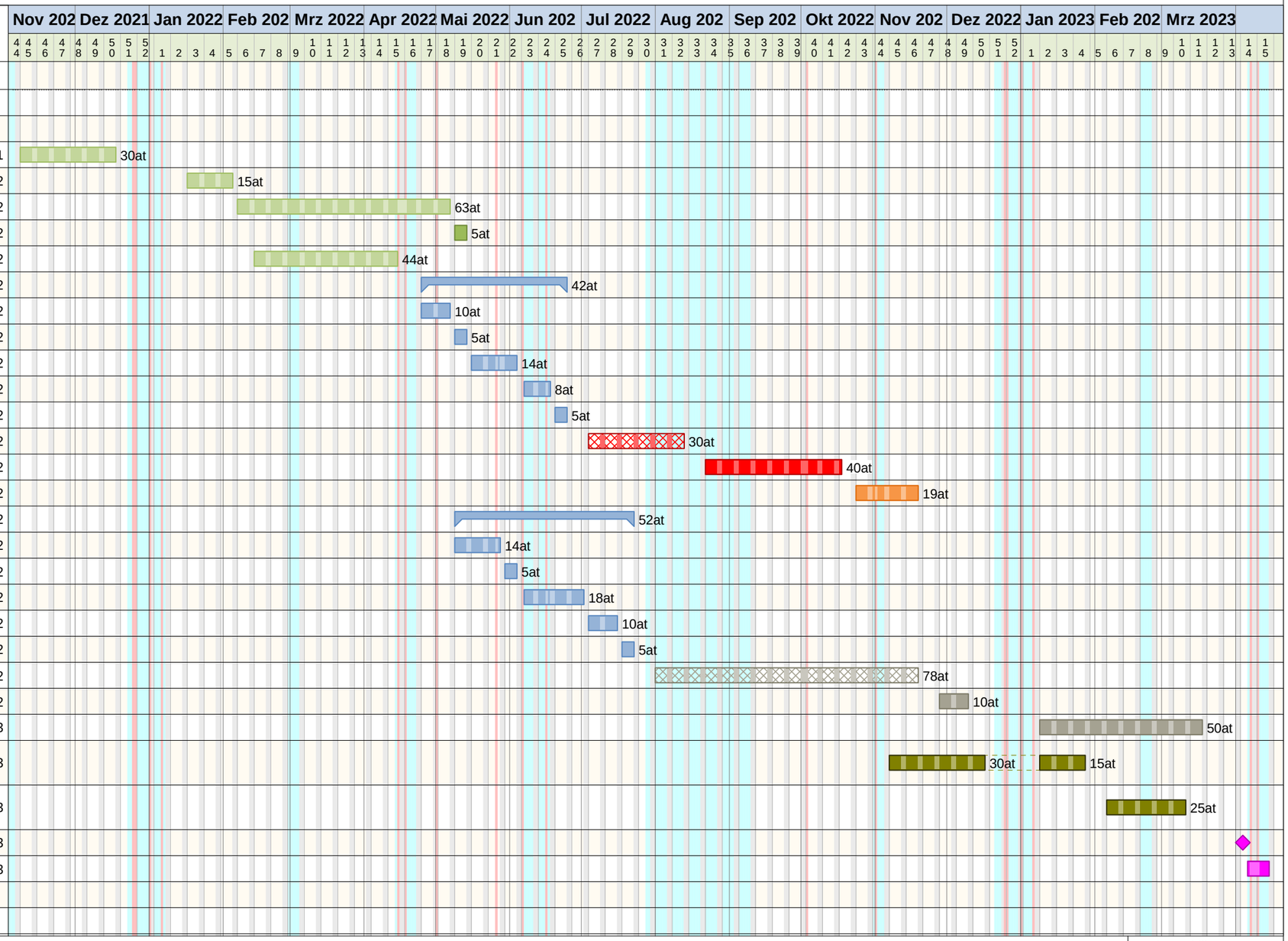

Projektzeitrahmen von 01.11.2021 bis 30.06.2023
Kalender: Baden-Württemberg
Druckdatum: 18.11.2021 12:09

Bearbeiter:

Hänle + Philipp
Architekten GmbH
Fichtestraße 12
D-70193 Stuttgart
Tel. 0711-558787
Fax 0711-562599
e-Mail: info@arch-hp.de

erstellt mit pro-Plan 5 (5.0.1.68) Serien Nr.: 2033 Lizenz für Hänle + Philipp, Stuttgart